REGIONE PIEMONTE
PROVINCIA DI CUNEO

COMUNE DI FRASSINO
PIANO REGOLATORE GENERALE
(Approvato con D.G.R. n. 121-20357 del 27/04/1983)

VARIANTE PARZIALE N. 13
(ai sensi l'7 comma art. 17 L.R. 56/77 e succ. mod. ed int.)

TAV. D.3 - PREVISIONI P.R.G.
zona centrale

scala 1:2.000

PROGETTO PRELIMINARE ADOTTATO CON	D.C. NR.	20	DEL	30/07/2021
PROVACIA DELLA PROVINCIA	D.D. NR.	1991	DEL	20/01/2021
PROGETTO DEFINITIVO APPROVATO CON	**D.C. NR.**	**39**	**DEL**	**01/12/2021**

Sindaco:

Segretario Comunale:

Responsabile del Procedimento:

PROGETTO
Ing. Paolo Bonino
Ing. Luca Bonino
Arch. Fabio GALLO

ARCHITETTI
Via Roma, 4 - 12050 - Castellinaldo d'Alba (CN)
Tel. 0173/212711 - Fax 0173/212800 - C.F. 90016000044

Cartografia aggiornata: febbraio 2011

A_DR 0.000

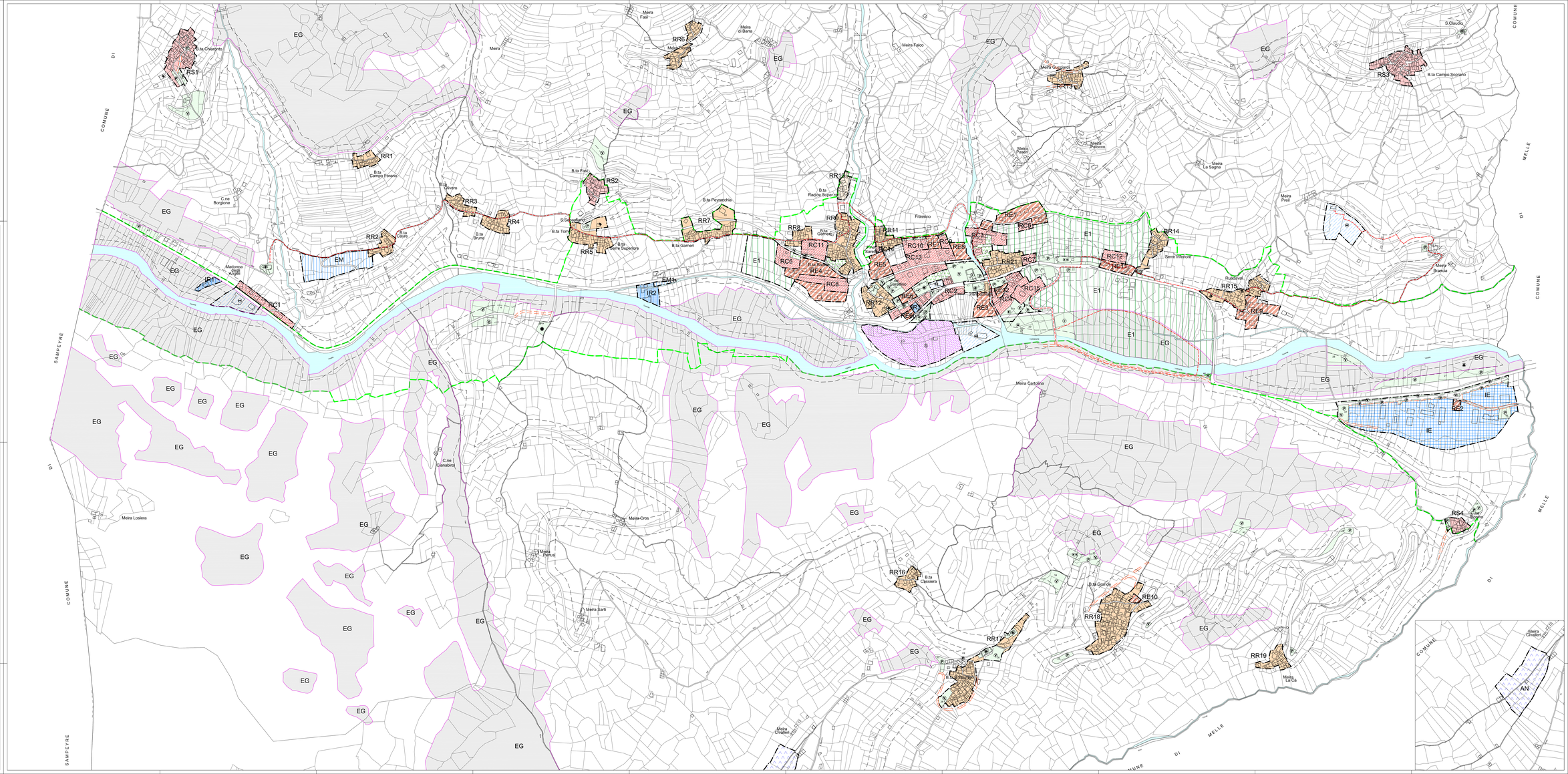

LEGENDA

AREE PER INSEDIAMENTI RESIDENZIALI (ART. 21)

- RR AREE ED EDIFICI DI INTERESSE AMBIENTALE (ART. 23)
- RS INSEDIAMENTI URBANI AVENTI CARATTERE STORICO - DOCUMENTARIO (ART. 22)
- RC AREE DI COMPLETAMENTO (ART. 25)
- RE AREE A CAPACITA' INSEDITIVA ESAURITA (ART.24)
- RI AREE DI NUOVO IMPIANTO (ART. 26)
- AREE CON DESTINAZIONE A CORTILE ORTO, GIARDINO, VERDE PRIVATO (ART. 27)

AREE PRODUTTIVE (ART. 28)

- IE AREE PRODUTTIVE INDUSTRIALI ED ARTIGIANALI DI NUOVO IMPIANTO (ART.29)
- IR IMPIANTI INDUSTRIALI ED ARTIGIANALI ESISTENTI E CONFERMATI (ART. 30)
- EM AREA PER INSEDIAMENTI PRODUTTIVI PER LA TRASFORMAZIONE DEI PRODOTTI AGRICOLI (ART. 31 BIS)

AREE AGRICOLE (ART. 28)

- E AREA AGRICOLO PRODUTTIVA (ART. 32-33)
- E1 AREA AGRICOLA INEDIFICABILE DI SALVAGUARDIA (ART. 34)
- EDIFICI ESISTENTI IN AREE AGRICOLE (ART. 32-E1)
- EG AREE DI RISCHIO GEOLOGICO (ART. 35)

SERVIZI (ART. 18-19-20)

SERVIZI PUBBLICI

- AREE VERDE E GIARDINI
- CAMPO SPORTIVO
- EDIFICI PER L'ISTRUZIONE
- ATTRATTIVI SPORTIVE
- EDIFICI PUBBLICI
- EDIFICI RELIGIOSI
- PARCHEGGIO
- AUTORIMESSE
- DEPURATORE
- PIAZZALE
- AREA RICEZIONE E STOCCAGGIO RIFIUTI - AREA ECOLOGICA
- AREA SOSTA CAMPER
- CIMITERO

- AREA DESTINATA A CAMPEGGIO
- AREE ED EDIFICI PER ATTIVITA' COMMERCIALI E TURISTICHE (ART. 31-33/C)
- AR AREA NEVE (ART. 36/A)
- AREA DI RISPETTO (ART.36-45-50/A)
- EDIFICIO IN DEMOLIZIONE
- FABBRICATO SOGGETTO A NORMA SPECIFICA
- PERCORSI PEDONALI ATTREZZATI
- LIMITE DEL TERRITORIO SOGGETTO A VINCOLO IDROGEOLOGICO (ART. 18 ALD A.)